

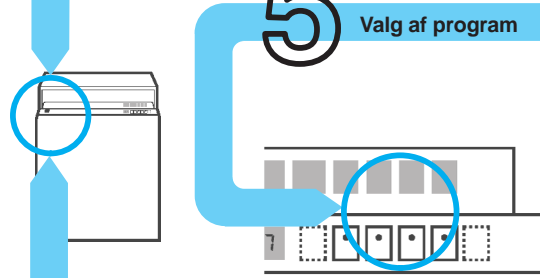

Kort og godt: alt, hvad Deres opvaskermaskine har brug for...  
**Før den første brug skal De alligevel læse opstillings- og brugsanvisningen godt og grundigt igennem!**

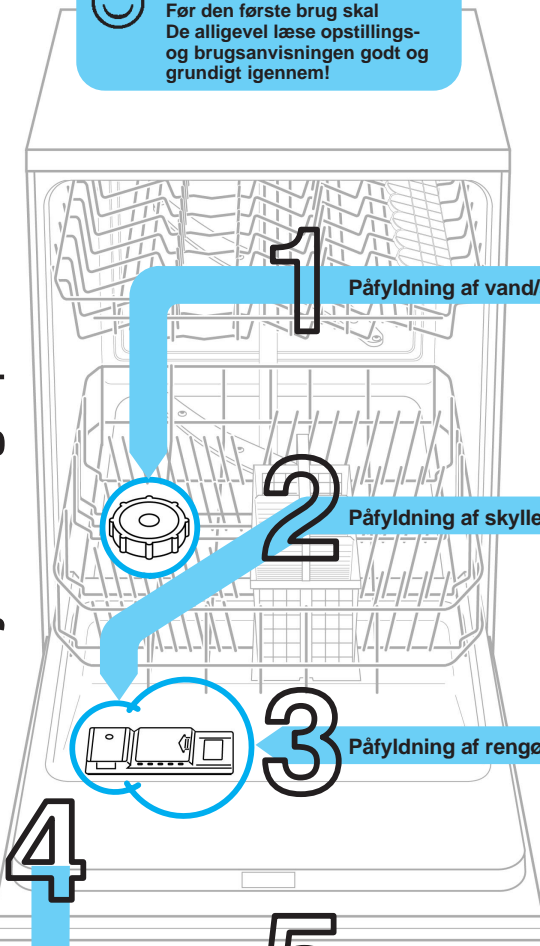

**6** **Frakobling af maskine** Alt er klart...  
 Når visningen er på "0", (programende) skal De trykke på til-/frakobleren

**Indstilling af hårdhedsanlægget \***

Ved forandret hårdhedsværdi ... spørg hos vandværket

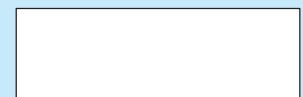

\* man skal kun notere hårdhedsværdien ved den første opvask eller

Aflæs indstillingsværdien ...

°dH	°fH	°Clarke	mmol/l	Display
0 - 3	0 - 6	0 - 4	0 - 0,6	00
4 - 6	7 - 11	5 - 8	0,7 - 1,1	01
7 - 9	12 - 16	9 - 11	1,2 - 1,6	02
10 - 12	17 - 21	12 - 15	1,7 - 2,1	03
13 - 16	22 - 29	16 - 20	2,2 - 2,9	04
17 - 21	30 - 37	21 - 26	3,0 - 3,7	05
22 - 30	38 - 54	27 - 38	3,8 - 5,4	06
31 - 50	55 - 89	39 - 62	5,5 - 8,9	07

I løbet af nul komma fem ...

og indtast den ...

ECO-tasten trykkes og holdes nede + Til-/frakobleren trykkes også

ECO-kontrollampe samt indstillingsværdi 4 blinker

ECO-tasten trykkes, indtil man får den ønskede værdi

i stedet for "4" fremkommer den ønskede indstillingsværdi

Til-/frakobleren trykkes

Indstillingsværdien er gemt

Løser kalk (ikke nødvendigt hvis den indstillede værdi står på 0 !) ...

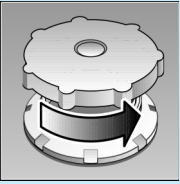

Drej låget af.

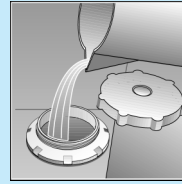

Kun før første vask: Kom ca. 1 liter vand i saltåbningen.

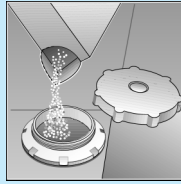

Maks. 1,5 kg salt (aldrig opvaskemiddel).

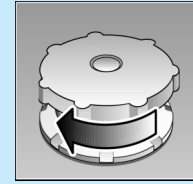

Luk låget. Start maskinen med det samme.

Servicet bliver super rent ...

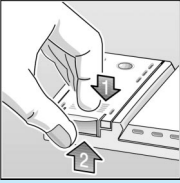

Tryk på mærket 1 og løft låget 2.



Pålfd altid når indikatoren er lys!

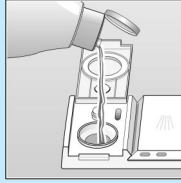

Pålfd afspændingsmiddel.

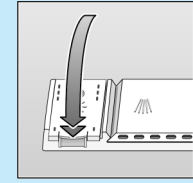

Luk låget. KLAK!

Meget snavs, meget opvaskemiddel ...

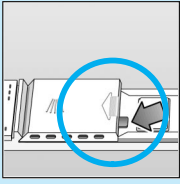

Åbn evt. låget (tryk på stiften).



Pas på. Kombinationsprodukter er ikke egnet til alle programmer, følg fabrikantens instruktioner.



Pålfd opvaske-middel.

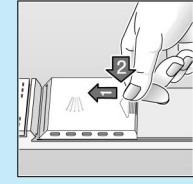

Skub låget på plads og tryk det fast. PLOP!

Hurtigt, sparsomt eller intensivt ...

Programoversigt

I denne oversigt ses det maks. mulige antal programmer. Deres specielle programmer fremgår af Deres betjeningspanel.

Programdataene er laboratorieværdier ifølge den europæiske standard EN 50242. I praksis kan værdierne afvige fra laboratorieværdierne.

	Intensiv 70°	Auto 55° /65°	Spar 50°	Glas 40°	Lyn 45°	Forskyt
Programtid i min.	112	95-145	140	72	30	19
Strømforbrug i kWh	1,60	1,15-1,50	1,05	0,80	0,80	0,10
Vandforbrug i liter	21	11-19	14	15	10	4
med aqasensor	18	-	-	12	-	-

Ekstra programmer \*\*

Gør livet fleksibelt ...

**Iblødsætning** ...fra service i den nederste kurv, automatisk programstart, 5 g rengøringsmiddel ekstra på den åbne dør!

**Tidsreducering/ Tidsbesparelse** ...reducerer rengøringen, reducerer tørretiden.

**Skylning af den øverste kurv** ...Service bliver skyllet i den øverste kurv

**Skylning af den nederste kurv** ...Service bliver skyllet i den nederste kurv

**Forindstilling af tid** ...tilkob og tryk omgående på tasten til forindstilling af tid: forskyder programstarten i skridt på en time

\*\* ved nogle modeller

## Vedligeholdelse og pleje

For at sikre en perfekt opvask

### Sier ...

kontrolleres og rengøres efter behov

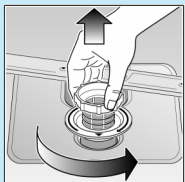

Sylinder drejes, sisystem tages ud ...

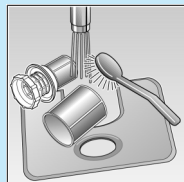

Skylles ren under rindende vand ...

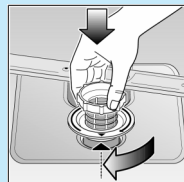

Sættes i ...

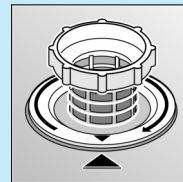

Sisystem skrues fast LÆG MÆRKE TIL MARKERING!

## Afløbspumpe rengøres \*

\* ikke alle modeller

- Vand øses væk og sier fjernes
- Kappe skrues af (Torx T20)
- Område omkring vingehjul kontrolleres for fremmede genstande
- Kappe skrues på og sier sættes på plads

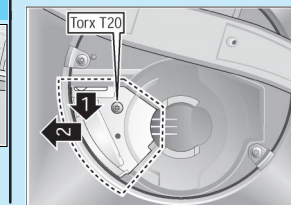

### Spulearme ...

Tilstopninger/aflejringer fjernes

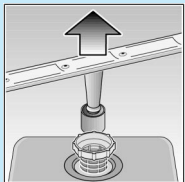

Nederste arm trækkes op ...

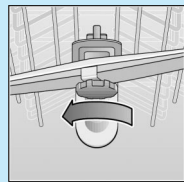

Øverste arm skrues af ...

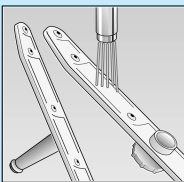

Spuledyser rengøres under rindende vand (evt. med tandstikker) ...

Nederste arm sættes i ...

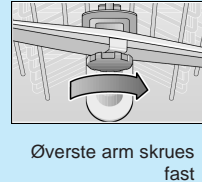
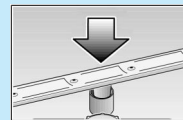

Øverste arm skrues fast

## Afhjælp selv små fejl ...

... Selvhjælp er den bedste måde!

Fejl	Mulige årsager	Afhjælpning
Vandet pumpes ikke ud	Afløbspumpen er blokeret Programmet er ikke færdigt	<ul style="list-style-type: none"> <li>▶ Rengør afløbspumpen (se ovenfor).</li> <li>▶ Luk maskinen og tænd for den eller afbryd programmet (se programafbrydelse).</li> </ul>
Maskinen kører ikke/ bliver stående	Vandhanen er ikke åben Der er knæk på slangen Der er noget galt med vandhanen eller vandhanen er tilkalket	<ul style="list-style-type: none"> <li>▶ Åben for vandhanen.</li> <li>▶ Sørg for at der ikke er knæk på tilløbsslangen.</li> <li>▶ 1. Skru vandtilslutningen af.</li> <li>▶ 2. Rengør sien i vandtilslutningen.</li> <li>▶ 3. Flowmængden skal være min. 9 l/min., når der er åbnet for vandhanen. Sørg for at få vandhanen udskiftet, hvis vandflowet er for lavt.</li> </ul>
På kunststof-/servicedele opstår der misfarvning	For lidt opvaskemiddel Misfarvninger på følge af levnedsmiddelfarvestoffer (tomatsovs)	<ul style="list-style-type: none"> <li>▶ Læs og overhold opvaskemiddelfabrikantens forskrifter.</li> <li>▶ Misfarvninger er uskadelige; de reduceres efter flere gange opvask.</li> </ul>
Rust på bestik	Bestikket er ikke rustfrit Hårde knivklinger kan rostne Fremmed rost	<ul style="list-style-type: none"> <li>▶ Brug bestik, der kan tåle opvaskemaskine.</li> <li>▶ Stil aldrig rostede dele i opvaskemaskinen.</li> </ul>

Fejl	Mulige årsager	Afhjælpning
Serviceet er ikke rent Sand eller kornagtigt snavs på serviceet	Service står op ad eller oven på hinanden For lidt opvaskemiddel  Der er blevet valgt et forkert program Spulearmdyser tilstoppet Sierne er snavset og sidder ikke fast Spulearmen blokerer	<ul style="list-style-type: none"> <li>▶ Stil serviceet rigtigt, så det ikke rammer hinanden.</li> <li>▶ Læs og overhold opvaskemiddelfabrikantens forskrifter.</li> <li>▶ Vælg et stærkere program.</li> <li>▶ Rengør spulearmene (se ovenfor).</li> <li>▶ Rengør sierne (se ovenfor).</li> <li>▶ Stil serviceet på en sådan måde, at spulearmene kan rotere frit.</li> </ul>
Pletter og slirer	For høj / lav dosering af afspændingsmiddel	<ul style="list-style-type: none"> <li>▶ Hvis der er slirer på serviceet: Reducer dosering.</li> <li>▶ Hvis der er vand- eller kalkpletter på serviceet: Øg dosering.</li> </ul>
Serviceet har et mælkeagtigt skær (kan fjernes)	Vandets hårdhed er indstillet forkert; Der mangler salt	<ul style="list-style-type: none"> <li>▶ Indstil alkalkningsanlægget rigtigt.</li> <li>▶ Påfyld salt.</li> </ul>
Mælkeagtige lag, glas er matte (kan ikke fjernes)	Glassene må ikke sættes i opvaskemaskinen	<ul style="list-style-type: none"> <li>▶ Brug glas, der kan tåle opvaskemaskine.</li> <li>▶ Benyt glasskånende opvaskemiddel.</li> </ul>

Yderligere henvisninger findes i brugsanvisningen

## Programstop ...

I løbet af programmet trykkes de to taster, der er markeret med "Reset" samtidig ned i ca. 3 sekunder (RESET)

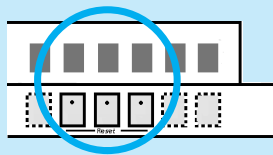

▶ "0" fremkommer efter 1 minut programende

▶ Maskine frakobles

## Ryd rigtigt op...

Fjern grove madrester, aske, voks, smørefedt, farve, klæbeetiketter, marmelade og mælkeprodukter. Placér service og bestik, der kan tåle opvaskemaskine, i maskinen som vist i brugsanvisningen. Kontrollér at spulearmene kan bevæge sig frit i henhold til hensigten.